上海漫畫

中華民國十七年八月十一日（星期六） 定價大洋七分 社址 上海山東路A字一號

第十七期

社會之花

常備四種藥

萬金油
八卦丹
清快水
頭痛粉

永除百樣病

的是前的一擬是擬上擬圖，是．是
級用的制身同製圖式製但完其仿
別來幾服傳樣的是的一我全服外學
的表條；學會格張學種們的裝國位
。示墨準者嚴式爲位完也外常制的
學帶頂所的，九裝全可則然度等
位，冠，穿，那君，中以式也的級

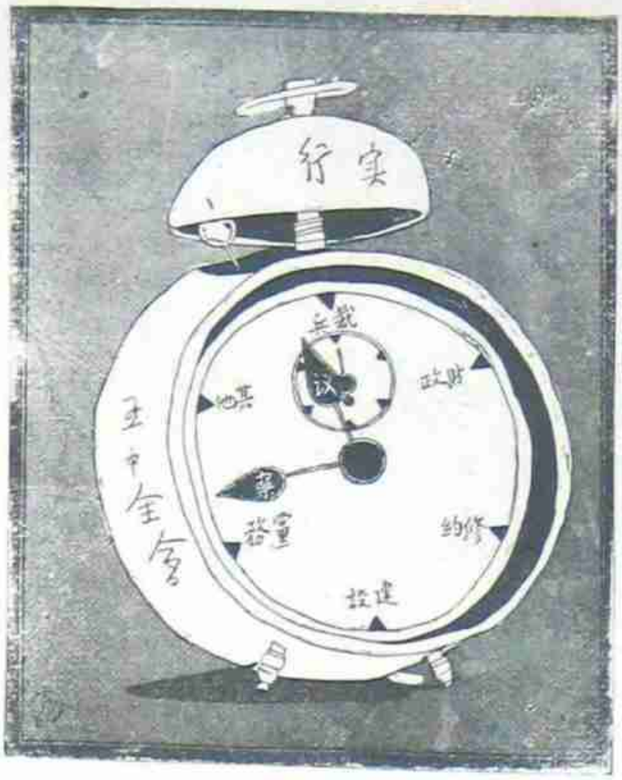

鬧鐘　文農作

黃浦潮　光宇作

電影演員阮玲玉女士　滬江攝

阮玲玉女士，粵人，體態苗條，翩躚善舞，尤以巧笑倩兮美目盼兮令人心醉神往，女士自主演「掛名的夫妻」後，聲名遂盛，現爲明星影片公司基本演員。

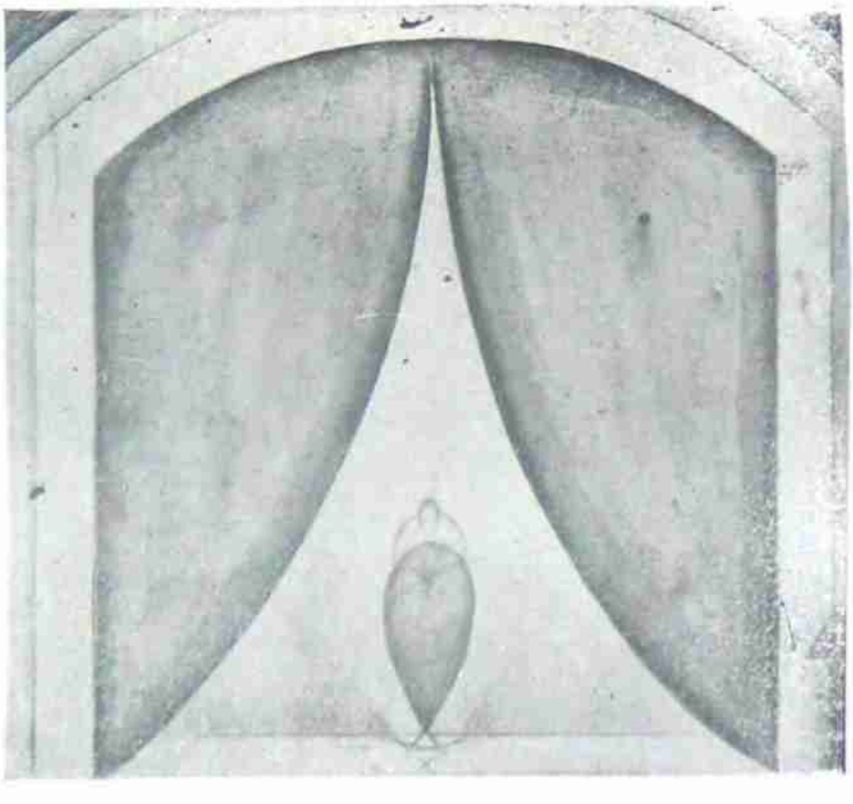

舞台的圖案化　淺予作

小毅　吳菴攝

上海唯一食品公司

大羅天

二週紀念大刷新
廣東酒菜　價格低廉
各種點心　每客一角
冷熱飲品　一切俱備
女子招待　尤爲殷勤
南京路雲南路口
電話中七二二〇

觀於上海漫畫
益知藝術化的
製版之可貴

製版原是藝術化的工業。若一呆板。就見得不美觀，不惹看。何況乎工藝不良的出品呢。敝公司內部各種機器工具。十分完備。聘的技師。都是富有經驗而對于美術觀念實有過研究的。所以敝公司的出品。敢說比較的有進步的了。本報上海漫畫的照相鋼鋅版。都是由我們代製的，請比較一下便可證明。並不說詳能。

望平街一六四號
電話一二五〇三號
美新製版公司

冠生園飲食部
佈置美化
茶點
雅潔絕倫

世界上偉大的電影明星歐密爾古寧（Emil Jannings）的笑

化裝與攝影的技巧

這一版除了歐密爾兩個在情劫中的表情外，其餘的四幅也是一個德國的電影演員，扮着許多的神氣，在一個奇妙的鏡頭下，顯示他那化裝的神秘與表情的強力。這個德國演員，現在浪遊在美國，住在一個攝影家的家裏，他以嗜好化裝與演劇的天性和那個攝影家發在一起，天天玩着他們的玩意兒：上面的一幅，他以一人扮着一男一女同攝在一個鏡頭裏：浪漫的化裝，使他們這接吻的姿勢更添上熱烈的情緒，雖然分攝法並不是最新奇的技巧，但照這種錯亂的分攝在一個沒有心得的攝影家並不是容易的事了。左邊這一幅，他倆洋洋止，縱起了兩肩，無力地撑住了手杖，表現着三個 愛的酒後的醉態。下左圖是他飾着的耶穌，下面右圖則表現着極有力量的神經錯亂。

（逸）

我們一直想把歐密爾古寧（EMIL JANNINGS）的藝術和他的作品介紹給讀者們，因爲他是一個最善做戲而真正能做戲的角色。要是美國的影片你瞧膩了，歐密爾的表現會使你記實地和的驚駭地說，怎麼其餘的人的表情，都不痛快呢？或者也有十分美國化的眼光，和愛輕挑的奶奶小姐們，也許聽不慣他那種遲重如牛一般的神氣的。但是歐密爾現在到美國去表現了：恐不久美國人也表現全要美國化了。左兩圖是他昔年在德國串演「TRAGEDY OF LOVE」一張片子，他個人的表現，已有可觀。（此片曾在本埠百星大戲院映過名「情劫」的就是）

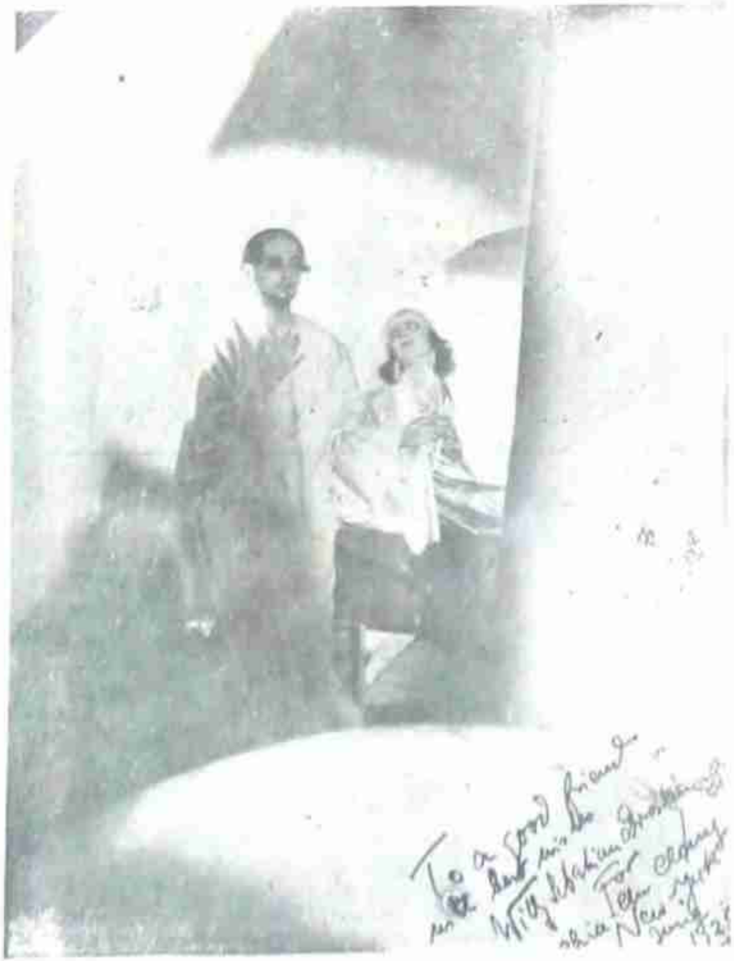

安全的，
迅速的，
輕便的，
痛快的，
普遍的，
自殺！

放印子錢朋友

麗華公司
南京路抛球場
特由巴黎聘請名師
專造男女服裝

絞盤牌香烟
CAPSTAN
Navy Cut Cigarettes
W.D. & H.O. WILLS
Bristol & London
吸香清味
妙之絞盤
牌頓覺胸
襟開朗神
思飛越如
踞海濱遙
望天涯雲
色波上鷗
影時也、

患難朋友
光宇作

出喪人家的開路神
上海人心目中的大人物

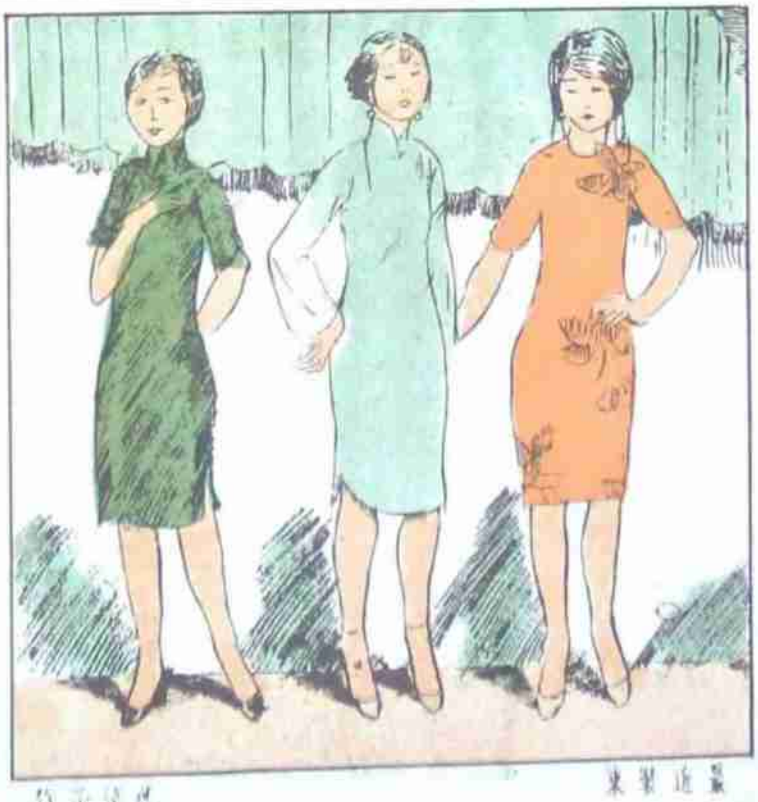
最近裝束
葉淺予作

雲裳公司
中國首創唯一婦女服裝公司
服裝部
刷染部
飾品部
上海靜安寺路斜橋總會對面

原书缺页

原书缺页

人體速寫　常玉作

◉亞當與夏娃

文農

我並非基督教的擁護者，只是此畫取材於舊約創世紀中的一頁：亞當是人類的父親，夏娃是人類的母親，她旁一條蛇，是使人作惡的魔鬼，魔鬼引誘夏娃嘗那無花菓的味道，她又給亞當喫，於是夫妻倆都違背了耶和華的意旨而犯罪了；耶和華大發雷霆，驅逐這一對人類的始祖出那安樂的田園。照創世紀原意，題此畫爲『婦人犯罪之始』，咒詛婦人，輕視婦人，幾乎把宇宙間所有的罪惡，完全往她身上一推。現代思潮當然不允許這宗教化的理論存在，但是世界的一切問題，追其根源都是男性和女性的問題，所以我把創世紀第一章的敍述，私人成見的作爲此畫的材料。

亞當與夏娃

六月裏來熱難當，蚊子，臭虫一大淘，

釘不着眞正有血的闊老闊少，算貧血的朋友倒霉，個個輪得到！

（少飛）

我現在所要說的不是那些眞蚊子眞臭虫，是說像蚊子臭虫一樣生活着的東西，這東西是我們人類中所有的。

我們是知道：臭蟲蚊子從污水裏朽木裏生長，這東西是從旅館裏野雞窠裏生長，臭蟲蚊子一到熱天十分猖獗，這東西一到熱天格外增加。臭蟲蚊子到黑暗的時候耀武揚威，這東西一到太陽落散氣勢洶湧！臭蟲蚊子專慣在黑暗中施冷箭，這東西亦嗜好在深夜裏做拐騙！臭蟲蚊子釘咬不着富翁，祇有欺侮一般窮人，這東西損不動乖巧的人一點一毫毛，白吃了一般窮人。臭蟲蚊子逃避得十分靈敏，這東西閃避得捉摸不定。臭蟲蚊子的結果總究貪慾喪生禍且不測，這東西的結果不是墮落便是殺身！我們如說蚊子臭虫，是蠢笨可厭的動物。這東西何嘗不是如此，唉！人類的蠢笨可厭的，你們的乖巧，所獲的結果又怎樣?!

上海是一個雜合籠統的社會，中間包含着士，農，工，商，兵，名人，大家，遺老，富紳，流氓，強盜，竊賊，乞丐一切諸色人等，我們倘不能以之比擬蚊子臭虫，因爲他們本來有血，以血換血，總還是很可讚佩，惟有這一類的東西既不在以上各種人物之內，又不在諸色人等以外，蚊子臭虫，形狀乖巧，玲瓏精幹，然而此瘦小乾癟的胸廓中，除掉會喝些別人家的血窮人的血——外，簡直無所謂，無所爲的生活着，因爲上海是一個太神秘太麻痺的社會，人們看這一類的東西，也像污水裏朽木裏生長出來的蚊子臭虫，一樣的不以爲奇！人們因對於蚊子臭虫，爲自身覺得的侵害，是普遍的，逐漸的，遂也無意於驅逐剷除一道，由其自然的生滅，然而細味其爲害於人類之健康安全，則爲數大可驚嘆！我人決不能置若罔聞！蚊子臭虫是人類健康安全之大敵，像蚊子一類的東西，也是人類生活上健康安全的大敵，是否當加以驅逐剷除一道，則我將質諸希望享受安樂的人們呀！

本報十期彙刊第一集再版發售預約

△因第一批已銷售一空 後來者尙絡繹不絕

△故決計再版印一千本 以應讀者之要求

本報十期彙刊第一集（第一期至第十期合釘本）自預告發佈後，定者踴躍，未至出版，即預購一空，故出版後直接或來函購取者，大都皆被回絕，竟有一二百人之多，而本外埠要求代爲推銷者，日有數起，可見讀者愛護本報之切而本報實有拂讀者雅意也！後經同人幾經商酌，決計再版重印，但以本報成本過大，最少以售脫一千冊方能維持。故此次預約重印，須視購數多寡而定。如不足預定數額，當退還定洋，以維信用。

預約期限—自即日起，至九月十五日截止。

出版日期—陽歷十月十五日。

預約價目每冊定價一元二角預約一元一次收足。批發以三十本起碼，照預約九折，如滿百本以上，八五折。款可先繳一半，但出版以前必須繳足。

注意 此次再版印刷成本所費甚多，望讀者及批戶，皆能從速踴躍預定，使滿一千之數額，俾可提早付印，即日出版與諸君相見也。

再者：十期彙刊第二集，又將出版，請從早預定。幸勿錯過！

清江苗子爲狆家，在台拱一帶。婦人勤耕織，男子頭纏紅布，腰佩大刀，聚黨出寨，捉拏過往孤客，將長木爲架，禁寨內，索取財物，名『財身錢』，如不與，終不能脫，多有受其害者，近今嚴懲。

大聲唱機公司

經售 物克多 高亭 百代 大中華 唱片

各種最新唱機定價格外克己

南京路望平街口

藝術化的

卡爾生照相館

靜安寺路一六七

電話西七五三

咳嗽肺癆之媒介

驗製半夏

欲治肺癆先除咳嗽……請注意三十餘年歷史

時入霉令天時無常偶或不愼即染咳嗽常人每視爲無足輕重任其自然不知咳嗽爲肺癆之媒介非常危險能於初患時服藥制之不難霍然否則遷延日久即成肺癆不但一己之生命不可保且有傳染他人之虞故一家中有一人患肺癆者闔宅均處危境本廬發行之驗製半夏爲咳藥界之極有價値之品過去三十餘年之歷史足以證明此藥之神效患者未之不服此藥則已服之不愈者未之聞也惟近世風不古假冒之徒迭出紛紛仿造無如實效不及此藥彼等小人之徒惑人法作此僞起未能禁絕賜顧諸君請認明盒內有辨眞券方是眞的

大盒二元四角 中盒一元二角 小盒半元

各省分支皆有出售 外埠函購寄費另加

上海盆湯弄寗波路 崔氏齋香廬總發行所

封神榜

白金龍
南洋烟公司出品
GOLDEN DRAGON
NY
國貨香烟 品質超群

育兒 聖藥
愛蘭百利
代乳粉
總發行上海廣東路江西路口
各大藥房均有出售

烟台啤酒
双頸鳥牌 純粹國貨
酒樓 酒店 均有出售
上海義成公司 總經理
法租界吉祥街五十号
電話